



Oplysningseskema for afdeling

LBF organisationsnr.:	0714
Organisationsnavn:	FællesBo
LBF afdelingsnr.:	312
Afdelingsnavn:	312, Markvænget
Byggeafsnitsadresser:	Markvænget 1-12, Markvænget 14-40, Markvænget 13-27
Byggeafsnits BBR-numre:	4441673, 4441684, 4441674, 4441683, m.fl.
Vægtet ibrugtagningsår:	1966
Gruppe:	Gruppe 15. Boliger mellem 76-90 m ² i tæt/lavt byggeri fra 1960-1974
Regnskabsperiode start:	01-01-2023
Regnskabsperiode slut:	31-12-2023

Stamdata

Antal byggeafsnit i drift:						3
Boliger i drift:	Tæt/Lav		Etage		I alt:	
	Antal:	m ²	Antal:	m ²	Antal:	m ²
Familieboliger (lejl.):	34	3.030			34	3.030
Ældreboliger:						
Ungdomsboliger:						
I alt:	34	3.030			34	3.030

Afdeling under opførelse?

Ja

Nej

A. Konklusion

Er der særlige udfordringer, indsatser eller behov for aftaler, som ønskes drøftet, herunder om anvisning, fysiske og sociale forhold og foranstaltninger m.v.?

Ja

Nej

For afdelinger i drift udfyldes resterende skema.



B. Gennemgang af afdeling

Økonomi/drift

Leje for afdelingens boliger

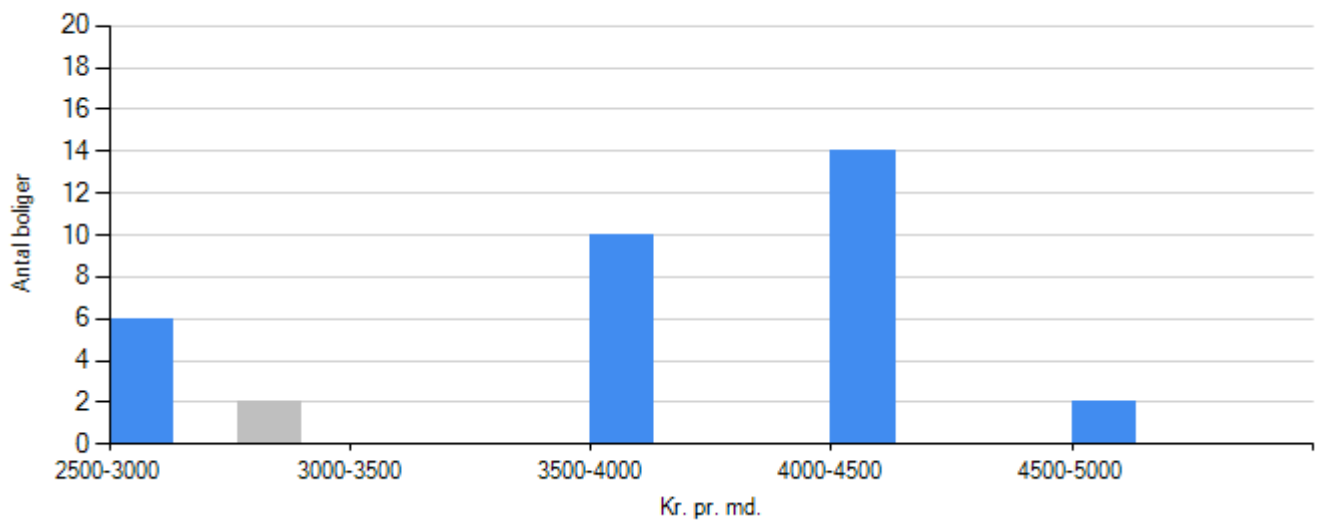

Familieboliger
Ungdomboliger
Ældreboliger

Regnskabet's nøgletal

Årets henlæggelser til vedligeholdelse

	Afdeling	Benchmark
Kr. pr. bolig	12.352,94	17.671,86
Kr. pr. m2	138,61	214,46

Evt. kommentarer

Opsparede henlæggelser til vedligeholdelse

	Afdeling	Benchmark
Kr. pr. bolig	66.001,76	67.495,53



	Afdeling	Benchmark
Kr. pr. m2	740,61	797,56

Evt. kommentarer

Vurdering af afdelingens vedligeholdelsestilstand

Tilfredsstillende

Mindre tilfredsstillende

Ikke tilfredsstillende

Evt. kommentarer



Beboerdemokrati

Er der en afdelingsbestyrelse?

Ja

Nej



Udlejning

Fraflytningsprocent

	Afdeling	Benchmark
Almene familieboliger	0,00	10,34
Almene ældreboliger	0,00	20,00
Almene ungdomsboliger	i/t	i/t

Evt. kommentarer

Ledige boliger opgjort i procent

	Afdeling	Benchmark
Almene familieboliger	0,00	0,00
Almene ældreboliger	i/t	i/t
Almene ungdomsboliger	i/t	i/t

Evt. kommentarer



Røde afdelinger

Afdelingen har ikke haft kritiske effektivitetstal i de seneste tre år i træk